Geburtstage und Jubiläen

Wir wünschen allen zum Geburtstag
Gesundheit und Gottes reichen Segen.

Der Vorstand

Allgemeines

Die Kolpingsfamilie Vechelde ist Mitglied im Kolpingwerk Deutschland.

Veranstaltungsort

Pfarrheim St. Gereon
Wahler Weg 4
38159 Vechelde

Internet

www.st-gereon-vechelde.de
==> Gruppen ==> Kolpingsfamilie
Diözesanverband Kolpingwerk Hildesheim
www.kolping-hildesheim.de
Kolpingwerk Deutschland
www.kolping.de

Vorstand der Kolpingsfamilie

Ludger Koenders (Vors.)
Johannes Dopichay (Stell. Vors.)
Siegfried Hatscher (Schriftführer)
Andreas Faulhaber (Kassenwart)
Gerd Welzel (Beauftr. Pastoral)
Vertr. Kolpingjugend - vakant
Ursula Raabe, Reinhold Roer
Weitere Aktive:
Hubert Nolte

Bank im Bistum Essen eG
IBAN-Nr. DE 22 3606 0295 0021 2630 10

Kolpingsfamilie Vechelde

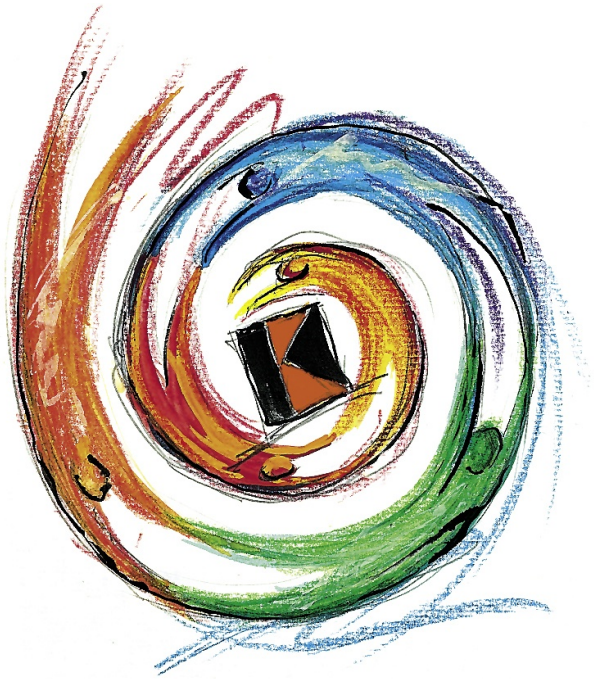

Programm
1.1. - 30.4.2024

zus. mit Katholische Erwachsenenbildung

Datum Beginn	Veranstaltung
27.12.23 - 5.1.24	**Weihnachtsferien Nds.**
Fr. 12.1.24 19:00 Uhr	**Thema: siehe Aushang** Ref.: Bürgermeister Tobias Grünert
Fr. 26.1.24 19:00 Uhr	**Augustinus – Der Wahrheitssucher** *Aus dem Leben und Wirken des großen Kirchenvaters* *Ltg.: Ludger Koenders*
1. - 2.2.24	**Winterferien Niedersachsen**
Fr. 9.2.24 **18:30 Uhr** **19:00 Uhr**	**Mitgliederversammlung der Kolpingsfamilie** **Andacht in St. Gereon** anschl. Versammlung - Kassen-/Vorstandsbericht - Wahlen, etc.
Mi. 14.2.24	**Aschermittwoch**
Fr. 23.2.24 19:00 Uhr	**KF Abend – entfällt -**
So. 25.2.24 17:00 Uhr	**Kreuzwegandacht**
Mi. 6.3.24 19:00 Uhr	**KF Vorstandssitzung**

Datum Beginn	Veranstaltung
Fr. 8.3.24 19:00 Uhr	**Mit Gott gegen alle** *Der religiöse Fundamentalismus auf dem Vormarsch* *Ltg.: Ludger Koenders*
18.3. - 28.3.24	**Osterferien Niedersachsen**
Fr. 22.3.24 19:00 Uhr	**Die Evangelisierung Indiens - eine ökumenische Katastrophe** Ref.: Pater T. Aperdannier
Do. 28.3.24	**Gründonnerstag** **Hl.- Messe in St. Gereon** anschl. Anbetung im Pfarrheim
Fr. 29.3.24	**Karfreitag**
So. 31.3.24	**Ostersonntag**
Mo. 1.4.24 14:30 Uhr	**Ostermontag** **Emmausgang durch Vechelde**
Sa. 6.4.24	**Diözesanversammlung in Barsinghausen**
Fr. 19.4.24 19:00 Uhr	**Thema: siehe Aushang** Ref.: Pater Wolfgang Stickler

Datum Beginn	Veranstaltung
Di, 30.4.24 18:00 Uhr	**Angrillen in Biederitz** Anmeldung bei KB Siegfried bis 227.4.24 Abfahrt St. Gereon um ca. 16:30 Uhr
Ausblick	
Mi. 1.5.24	**Tag der Arbeit & Josefgedenktag**
So. xx.5.24 17:00 Uhr	**Maiandacht**
Do. 9.5.24	**Christi Himmelfahrt**
Fr. 10.5.24	**Ferientag in NS (Brückentag)**
Di. 21.5.24	**Pfingstferien Niedersachsen**
Do. 30.6.24	**Fronleichnam**
24.6.-3.8.24	**Sommerferien Niedersachsen**
Sept. 24	**Wanderung mit der Kolpingsfamilie Biederitz**

„Ran an die Handys!“

Kolpingsfamilie Vechelde ruft zu Handyspenden auf!

Nicht mehr gebrauchte Handys spenden und Gutes tun! Kolping sammelt zusammen mit missio ihr altes Handy/Mobil- & Smartphone.
Abgabe: Rote Kreuz Kleidershop & Kirchen der Pfarrgemeinde

Nähere Infos: Reinhold Roer